

Информационное сообщение

Администрация Кемеровского муниципального округа в соответствии со ст. 39.42 Земельного кодекса Российской Федерации о возможном установлении публичного сервитута в целях размещения волоконно-оптической линии связи (ВОЛС) «Кемеровская область – Кузбасс, Кемеровский муниципальный округ, д. Воскресенка», в отношении земель, государственная собственность на которые не разграничена, в границах кадастровых кварталов 42:04:0213001 площадью 8 кв.м, 42:04:0213002 площадью 6471 кв.м, 42:04:0216004 площадью 61 кв.м, 42:04:0216002 площадью 7654 кв.м, 42:04:0217001 площадью 4616 кв.м, а также частей земельных участков:

с кадастровым номером 42:04:0213001:94, входящий в состав единого землепользования земельного участка с кадастровым номером 42:04:0000000:251, площадью 65 кв.м, расположенного по адресу: Кемеровская область, Кемеровский район, Садоводческое некоммерческое товарищество «Кедр», участок №68, с видом разрешенного использования – для садоводства, категория земель – земли сельскохозяйственного назначения;

с кадастровым номером 42:04:0213002:441 площадью 669 кв.м, расположенного по адресу: Российская Федерация, Кемеровская область - Кузбасс, Кемеровский муниципальный округ, с видом разрешенного использования – для сельскохозяйственного производства, категория земель – земли сельскохозяйственного назначения;

с кадастровым номером 42:04:0213002:148, входящий в состав единого землепользования земельного участка с кадастровым номером 42:04:0000000:251, площадью 1162 кв.м расположенного по адресу: обл. Кемеровская, р-н Кемеровский, снт «Кедр», участок 70, с видом разрешенного использования – для ведения садоводства, категория земель – земли сельскохозяйственного назначения;

с кадастровым номером 42:04:0213002:150, входящий в состав единого землепользования земельного участка с кадастровым номером 42:04:0000000:251, площадью 24 кв.м, расположенного по адресу: Кемеровская обл, р-н Кемеровский, с.н.т. «Кедр», участок № 32, с видом разрешенного использования – для садоводства, категория земель – земли сельскохозяйственного назначения;

с кадастровым номером 42:04:0213002:257 площадью 32 кв.м, расположенного по адресу: Кемеровская область, р-н. Кемеровский, с видом разрешенного использования – в целях эксплуатации сетей внешнего энергоснабжения 10 кВ базы отдыха, категория земель – земли промышленности, энергетики, транспорта, связи, радиовещания, телевидения, информатики, земли для обеспечения космической деятельности, земли обороны, безопасности и земли иного специального назначения;

с кадастровым номером 42:04:0213002:318 площадью 226 кв.м, расположенного по адресу: Кемеровская обл, Кемеровский р-н, с видом разрешенного использования – для сельскохозяйственного использования, категория земель – земли сельскохозяйственного назначения;

с кадастровым номером 42:04:0000000:1893 площадью 5489 кв.м, расположенного по адресу: Российская Федерация, Кемеровская область-Кузбасс, Кемеровский муниципальный округ, с видом разрешенного использования – для сельскохозяйственного производства, категория земель – земли сельскохозяйственного назначения;

с кадастровым номером 42:04:0000000:1530 площадью 655 кв.м, расположенного по адресу: Кемеровская область, Кемеровский район, в границах АОЗТ "Луговое" (ЗАО Исток), с видом разрешенного использования – для сельскохозяйственного производства, категория земель – земли сельскохозяйственного назначения;

с кадастровым номером 42:04:0000000:56 площадью 58 кв.м, расположенного по адресу: Кемеровская область, Юго-восточная часть Кемеровского района, с видом разрешенного использования – под существующие автомобильные дороги. (Подъезд к д.Упоровка, 0-7,4 км.), категория земель – земли промышленности, энергетики, транспорта, связи, радиовещания, телевидения, информатики, земли для обеспечения космической деятельности, земли обороны, безопасности и земли иного специального назначения;

с кадастровым номером 42:04:0213002:447 площадью 459 кв.м, расположенного по адресу: Российская Федерация, Кемеровская область-Кузбасс, Кемеровский муниципальный округ, с видом разрешенного использования – сенокосение, категория земель – земли сельскохозяйственного назначения;

с кадастровым номером 42:04:0213002:302 площадью 48 кв.м, расположенного по адресу: Российская Федерация, Кемеровская область-Кузбасс, Кемеровский муниципальный округ, с видом разрешенного использования – сенокосение, категория земель – земли сельскохозяйственного назначения; согласно приложенной схеме.

Заинтересованные лица, а также правообладатели земельных участков, если их права не зарегистрированы в Едином государственном реестре недвижимости, могут ознакомиться с поступившим ходатайством об установлении публичного сервитута и прилагаемым к нему описанием местоположения границ публичного сервитута, а также подать заявление об учете прав на земельный участок в течение 15 дней со дня опубликования настоящего извещения и его размещения на официальном сайте администрации Кемеровского муниципального округа www.akmrko.ru и на информационном сайте администрации Кемеровского муниципального округа.

Прием заявлений, а также ознакомление с поступившим ходатайством об установлении публичного сервитута и прилагаемым к нему описанием местоположения границ публичного сервитута осуществляется до 17:30 12.02.2026 по адресу: г. Кемерово, пр. Ленина, 5, каб. 33.

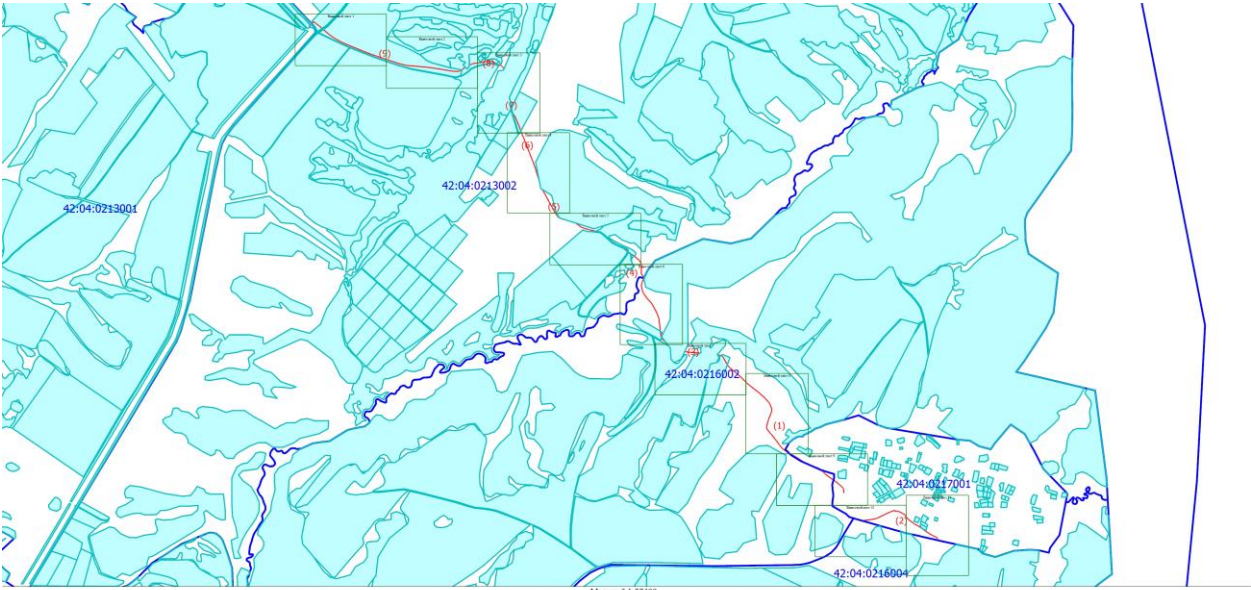

- Условные обозначения
- Граница объекта землеустройства
 - Характерная точка границы объекта землеустройства
 - Обозначение новой характерной точки
 - Граница кадастрового квартала
 - Номер кадастрового квартала
 - Граница земельного участка по данным ЕТРН
 - Кадастровый номер земельного участка
- 42:04:0213001
- :112